Y-5624101

CONMUTADOR MOTORIZADO 1-0-2 3P 40A ENTRADA SUPERIOR. 12V DC

Código	007Y-5624101
EAN	8430892196703
Descripción de producto	Conmutador motorizado 1-0-2 de 3 polos 40A con alimentación 12Vdc del bloque motor. Las entradas de alimentación se conectan por la parte superior de conmutador y la salida a carga se conecta en la parte inferior. Tamaño D1 dimensiones 135x128x80, incluye contacto auxiliar de 12A. Fijación fondo armario. Integrados los puentes interiores, el interbloqueo mecánico y el eléctrico. Operación local manual de emergencia, incluye mando extraible y bloqueable por candado. Display de posición del conmutador y contador de operaciones. Lógica de control por impulsos. Protección contra fallo de tensión a la alimentación del bloque motor. Conexionado por bornes de jaula para cables de 6-16mm2.

Datos logísticos

Código arancelario TARIC	85365080
Código Etim	EC000216

Datos técnicos

Polos	3
Tensión de aislamiento / frecuencia	690 V / 50 Hz
Intensidad de empleo (Ie)	40 A
Intensidad térmica al aire (Ith)	40 A
Sección del conductor	6-16 mm^2
Par de apriete	2 Nm
Tornillos de conexión	M5
Terminal	
Consumo punta	2 A
Consumo nominal	40 mA
Peso	1200 gr
Tensión de alimentación (V DC)	12 V +15%
Norma	IEC 60947-3
Y5 Tipo	56
Alimentación	12V DC

Conexión

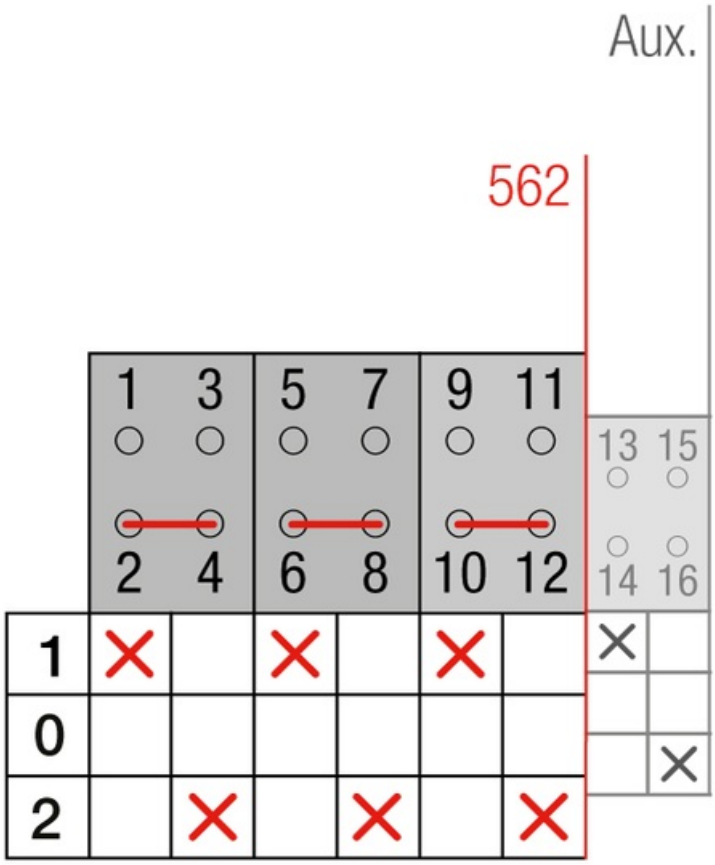
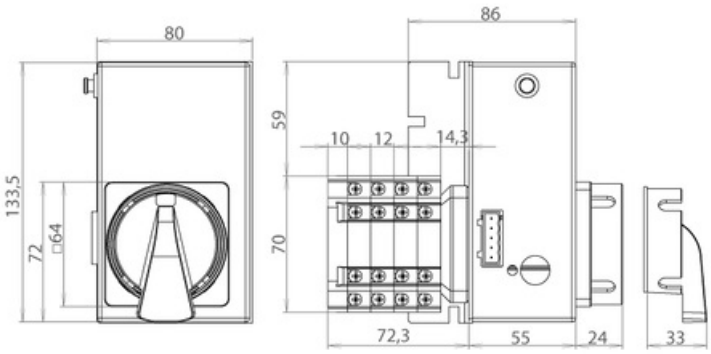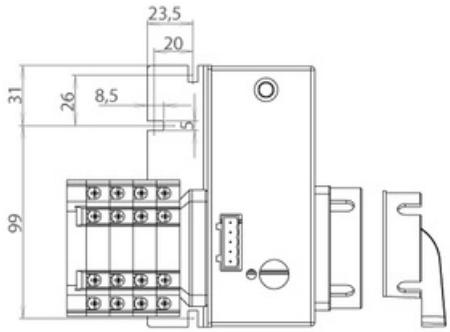
Dimensiones