AK1730006

EMBRAGUE BLOQUEO + EJE D2/D3 (63 -250A)

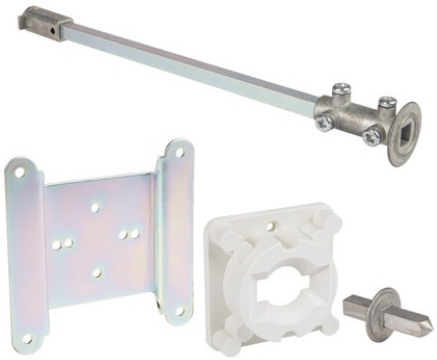

Código	009AK1730006
EAN	8430892100496
Descripción de producto	Conjunto eje metálico con embrague enclavable, cuadrado de 8mm para levas de la serie A5 tamaños D2/D3, longitud 200mm y placa de fijación fondo armario.

Datos logísticos

Código arancelario TARIC	85389099
Código ETIM	EC000916
Unidades embalaje	1
Peso bruto producto (kg)	0.3
Alto embalaje (mm)	20
Ancho embalaje (mm)	300
Largo embalaje (mm)	130